إنقاذ فتاة مصرية تناولت 50 قرصاً ساماً بعقار باهظ الثمن

نجح أطباء في مستشفى بمحافظة الغربية في إنقاذ فتاة بترياق باهظ الثمن بعد تناولها 50 قرصاً ساماً.

واستقبل المستشفى فتاة تبلغ من العمر 24 عاماً تعاني من اضطراب بالضفيرة الكهربائية للقلب من الدرجة الثالثة إثر تناولها 50 قرصاً من عقار سام وقاتل.

وعلى الفور تم التعامل مع حالتها وإعطاؤها عقارا يعالج التسمم.

ومع سرعة الاستجابة تحسنت حالتها بشكل كبير وبقيت تحت المراقبة حتى تعافت تماما.

وغادرت الفتاة المستشفى بعد حوالي 3 أيام من مركز السموم التابع لمستشفيات جامعة طنطا.

وذكر موقع «القاهرة 24» أن الأطباء أسعفوا الفتاة بواسطة الترياق «Digi bind» العقار المعالج للتسمم.

وأشار إلى أن العقار المستخدم في العلاج «Digi bind» لا يوجد منه إلا عدد محدود جدا على مستوى الجمهورية، حيث إنه باهظ الثمن وسعر الأمبولة الواحدة يبلغ 125 ألف جنيه (قرابة 2700 دولار) ويصعب توفيره في الأسواق الخاصة ولا يستطيع أحد توفيره سوى وزارة الصحة.

المشكلات الأسرية وآثارها على الأبناء

أمل احمد صالح :

لا يوجد ما يسمى بالعائلة المثالية التي لا يتنازع أفرادها فيما بينهم، والمشكلات تحدث في أكثر البيئات المنزلية.

تعد المشكلات بين الزوجين العامل الأساس في التأثير سلبا على الأطفال، إذ تغذي مشاعر القلق في داخلهم، حيث يصبح الأهل مصدر خوف لأبنائهم، بدل أن يكونوا مصدر الأمان لهم. حيث يؤدي حدوث الخلافات المتكرره بين الزوجين، سواءً أكانت خلافات فكرية أو مالية أو تعاونية إلى خلق بيئة غير صحية لتربية الأطفال .

اثبتت الدراسات ان الأطفال بداية من عمر ال6 أشهر حتى ال19 عامًا تتواجد لديهم حساسية واضحة تجاه الخلافات التي تحدث بين الأبوين والطرق التي يستخدمونها لحل تلك الخلافات، وهذا يؤدي للتأثير على جوانب مختلفة من حياتهم ويظهر ذلك جلياً في عدة أمور.

تعتبر حالات الصراع الشديدة بين الازواج مرهقة جدًا، وهذا ما يمنع من قضاء وقت أكثر مع الاطفال، ومنحهم مشاعر الحبّ والحنان التي يفتقدونها في حالات الغضب و الحزن،حيث يؤدي ذلك إلى اختلال توازن العلاقه مع الاطفال.

سماع الاطفال للنزاعات المتكررة والأساليب المدمرة التي قد ترافق المشكلات الأسرية جاعلةً منها موضع خطر وتأثير نفسي على الأطفال، مثل الاعتداء اللفظي باستخدام الفاظ جارحة و اهانات، وتهديد بالهجران الذي قد يتمثل أحياناً بالطلاق. وايضًا الاعتداء البدني مثل الضرب، وهذا يتعارض مع نموه الطبيعي والصحي .

ولكن هنالك بعض الأساليب المدمرة التي قد تُرافق المشكلات الأسرية جاعلةً منها موضع خطر وتاثير نفسي وجسدي عظيم على الاطفال .

وهنا تكمن أهمية الحديث عن نوع المشكلات والخلافات التي يراها الأطفال خاصة في مراحل نموهم الأولى، ومدى تأثيرها عليهم وعلى صحتهم النفسية، وتحصيلهم العلمي، وقدرتهم على بناء علاقاتٍ اجتماعية ناجحة تدوم طويلاً .

أحيانًا قد تغلبنا ظروف الحياة قبل أنَ نستطيع الإمساك بزمام الأمور من جديد. لا يكمن القول هنا في تجنبنا حدوث الخلافات، بل في معرفتنا التامّة كيف نجد حلًا لها ومخرجًا منها في كلّ مرّة نواجهها، ويجب علينا ان نحافظ على العلاقة الوثيقة بين أفراد ألاسرة، ليترسّخ في ذهن الاطفال أنّ عائلته قويّة الترابط، لا تؤثر فيها الخلافات التي تحدث بين الحين والآخر، وأنّ هذه المشكلات التي تنشأ من دون قصد لا تعني ضعف الحبّ والمودة بينهم..

ان صعوبة الظروف التي نمرّ فيها كفرد منتج في مجتمع مليء بالتحدّيات، ولا سيّما عندما نكون مسؤولين عن تربية اطفال تربية صحيّة وصالحة، نشدّ عضدنا بها عندما يبلغون.

كما ندرك شدّة الصعوبة في كبح انفعالاتنا أمام الاطفال في كل الأوقات، لكن يجب علينا أن نتذكّر أنّ لحظة غضب لا تستحقّ أن تهدم من أجلها كلّ إنجاز حقّقناه سابقًا.

و نعلم أنّنا في نهاية المطاف، بشر نشعر ونحزن ونغضب وننفعل، ولكنّ تحكّمنا بمشاعرنا يظهر مدى قوّتنا كإنسان ومربٍّ .

اكتشاف كائن جديد «بلا عيون» في كهف تحت الماء

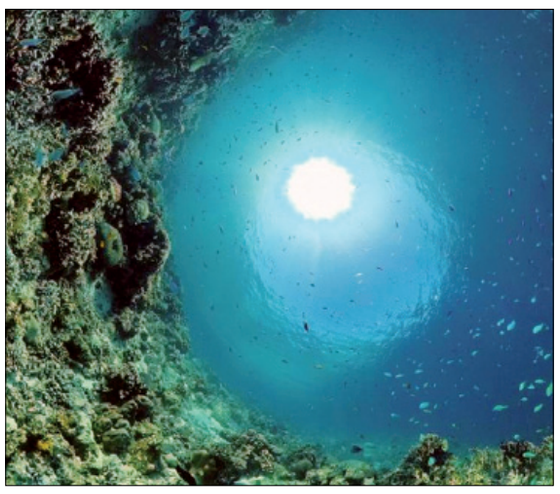

اكتشف فريق من الباحثين مخلوقاً ورديـاً بلا عيون في كهف تحت الماء في الصين، قد يفسر بعض الألغاز حول تطور الكائنات.

وأعلن الباحثون من جامعة هوا تشونغ للعلوم والتكنولوجيا والأكاديمية الصينية للعلوم والعديد من وكالات الحياة البرية المحلية، عن نوع جديد من أسماك الكهف، يعيش في أعماق الجداول الجوفية لنظام نهر وو جيانغ، ويتميز بأنه أعمى وتظهر عيونه على شكل نقاط سوداء تحت جلده.

تقنية جديدة لتجميد أنسجة المخ دون ضرر

حقق الباحثون في المركز الطبي الوطني للأطفال بجامعة فودان الصينية، طفرة كبيرة في الحفاظ على أنسجة المخ، مما سيحدث ثورة في دراسة الاضطرابات العصبية.

وتسمح تقنيتهم المبتكرة، الموضحة في دراسة نشرت في مجلة «سيل ريبور تيز ميثود»، بتجميد أنسجة المخ وتذويبها دون التسبب في أي ضرر.

وتقليديا، شكلت عملية التجميد والذوبان تحديات للباحثين، لأنها تؤدي حتما إلى تلف الأنسجة، مما يحد من صلاحية عينات أنسجة المخ للدراسة.

وابتكر الفريق في الصين نهجا جديدا للتحايل على هذه العقبة عن طريق غسل الأنسجة العضوية الدماغية في محلول مُصمم خصيصا قبل التجميد.

ومن خلال التجارب الدقيقة، توصل الباحثون لتركيبة من المواد الكيميائية أطلقوا عليها اسم (MEDY)، و هي إيثيلين جلايكول، ميثيل سلولوز و«DMSO» و «Y27632 «، ووجدوا أن فعاليتها عالية في منع تلف الأنسجة أثناء التجميد والذوبان، وأظهرت الاختبارات اللاحقة مرونة عضيات الدماغ المعالجة بالتركيبة، حتى بعد فترات تخزين طويلة.

وتم التحقق من صحة تعدد استخدامات هذه التقنية من خلال التطبيق الناجح على أنسجة المخ التي تم الحصول عليها من مريض بشري حي، مما أظهر إمكاناتها للاستخدام السريري.

ويحمل هذا التقدم الرائد وعدا هائلا لأبحاث علم الأعصاب، حيث يمكّن العلماء من تخزين عينات أنسجة المخ على نطاق أوسع وتسهيل طرق جديدة للتحقيق في اضطرابات الدماغ والجهاز العصبي.

وتمتد آثار هذا الإنجاز إلى ما هو أبعد من المختبر، مما يوفر الأمل لتحسين فهم وعلاج الحالات العصبية التي تؤثر على الملايين في جميع أنحاء العالم.

كلمات متقاطعة

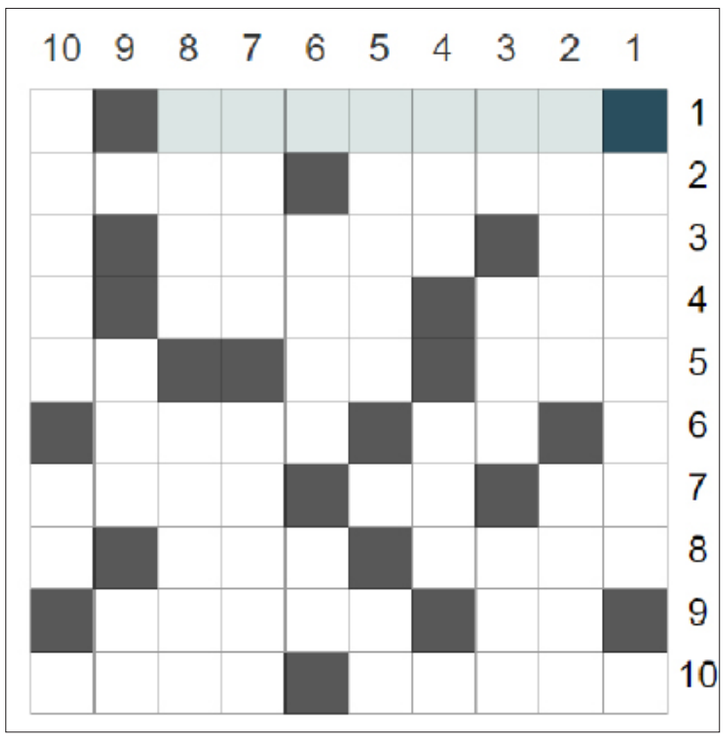

افقيا:

1- دولة افريقية.
2- سلسلة جبال امريكية - اقوم بالمدح.
3- تقال للتأوه «معكوسة»- دولة عربية «معكوسة».
4- مبتل «معكوسة» - يضيء.
5- مصيبة- سقي - للنهي «معكوسة».
6- حسب - سباق السيارات.
7- احد الوالدين «معكوسة»- للنهي «معكوسة»- استعراضية مصرية.
8- دولة افريقية «معكوسة»- واضح «معكوسة».
9- من الاطراف «معكوسة» - نقرض.
10- شيطان - حامل.

عموديا:

1- شاعر وإعلامي لبناني.
2- يدعو- حيوان قطبي.
3- ضد جزر - جهر «معكوسة»- حيوان جبلي.
4- واضح - استمر وبقي.
5- مدينة تركية - في الفم «معكوسة».
6- يضيء - نظير.
7- حاكم - عقائد وملل.
8- علم مذكر «معكوسة»- دولة عربية.
9- ظرف مكان - بيت الدجاج «معكوسة».
10- جمع حمل - للتفسير.

حل العدد السابق

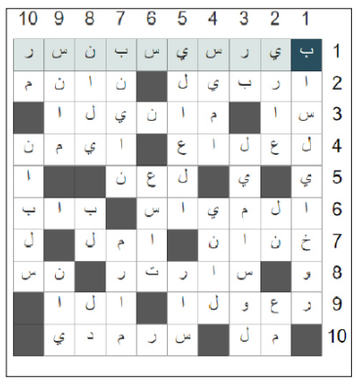

الكلمة المفقودة

إعداد / منى فضل عبدالله

اشطب الكلمات أدناه في الجدول في كل الاتجاهات لتجد كلمة السر المكونة من 9 حروف، وهي اسم ثاني أقدم مسجد في اليمن .

طفل	سفير	حصان	مودة
طعام	ترويج	جبال	ايلم
اصابع	تلفاز	غصون	قبر
شاي	قصر	اثاث	مركزية
رحاب	مشاعر	غدير	اقناع
شهود	مرتفعات	سهول	ملاحظة
بطة	حلم	طباشير	خشب

الحل (مطار)

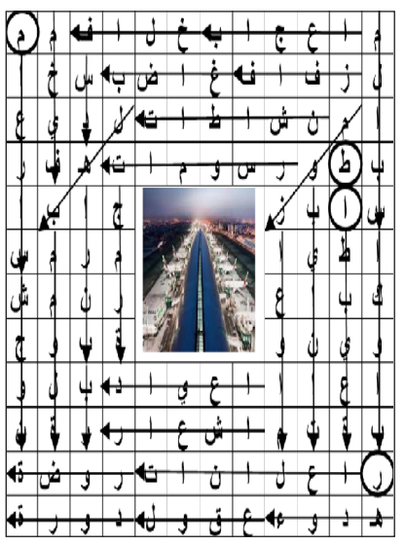

السودوكو

				٣				
٤							١	٨
			١	٥		٢		
٣		٤		٢		٥		٦
	٦				٤	٣		
		٥	٩				٨	٢
	٩				٢			
٥		٨				٧		
		١						

لعبة السودوكو هي لعبة تتكون من 9 مربعات كبيرة 3×3 و81 مربعا صغيرا 9×9 وتكون أولاً بعض المربعات الصغيرة مضافة ببعض الأرقام وعلى اللاعب إكمال اللعبة بوضع الأرقام من 1 إلى 9 دون تكرار في كل مربع من المربعات التسعة الكبيرة وفي كل صف وفي كل عمود.

٦	٢	٨	٧	٥	١	٩	٤	٣
٣	١	٥	٩	٨	٤	٢	٧	٦
٧	٩	٤	٣	٦	٢	٨	١	٥
٢	٨	٧	٥	٤	٦	٣	٩	١
٩	٤	٦	١	٧	٣	٥	٨	٢
١	٥	٣	٢	٩	٨	٧	٦	٤
٥	٦	١	٨	٢	٩	٤	٣	٧
٨	٣	٢	٤	١	٧	٦	٥	٩
٤	٧	٩	٦	٣	٥	١	٢	٨

أخي سائق الشاحنة: الحمولة الزائدة تؤثر على تحكمك في حركة المركبة فحافظ على حياتك وحياة غيرك.
صندوق صيانة الطرق
Roads Maintenance Fund
المركز الرئيسي - العاصمة عدن
RMFYemen1